

電動名刺カッター CUTE <キュート>

項目	仕様
使用用紙	専用プリカット紙 (8面付)
用紙質	インクジェット用紙・レーザープリンタ用紙
用紙サイズ	A4判 (210mm×297mm)
用紙厚み	0.17mm~0.25mm
名刺仕上げ寸法	55mm×91mm
処理速度	名刺約100枚 / 分
裁断方式	スリッター方式
給紙方法	1枚ごと手差し
使用動作温度 / 湿度	10°C~30°C / 30%~80% (但し結露なきこと)
電源	AC100V 50 / 60Hz
消費電力	約80W (動作時最大)
外形寸法	約 380mm (W) × 266mm (D) × 165mm (H)
重量	約7.5kg (本体)
添付品	取扱説明書・保証書・サンプル用紙
保証期間 / 修理方法	お買い上げ日より6ヶ月 / センドバック方式



用紙を裁断するたびに刃を自動的に研磨するので切れ味が長持ちします。名刺の仕上がりは市販品と遜色ありません。修理保守は SEND BACK 方式。保守期間中は代替機の貸出もいたします。

名刺郎 Ver.7 (オプション)

必要機器構成

- ・パソコン本体
Windows XP(SP2)・Vista (SP1)・7 ※いずれも32ビット版・日本語版が動作するパーソナルコンピュータ
- ・プリンタ
A4判の用紙に縦送り印刷できるインクジェットプリンタ・レーザープリンタ (お手持ちのプリンタで使用できる用紙の厚さを事前にご確認ください)
- ・ハードディスク
名刺のレイアウト作成には100MB以上の空き容量が必要です
- ・ディスプレイ
800×600ドット以上、256色が表示可能なこと (High color以上を推奨)

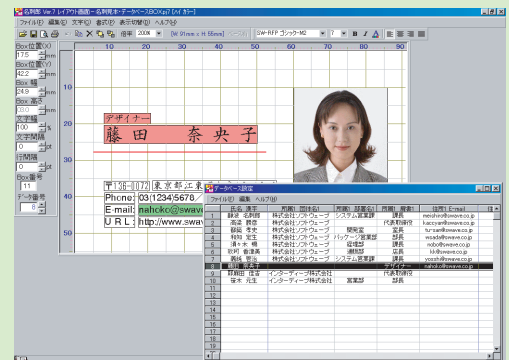

名刺レイアウト作成画面

専用プリカット紙 (サプライ品)

※価格は全て税込みです

■インクジェット専用8面付

コード	仕様	用紙色 / 入数	販売価格 (単価)
42121	標準厚さ0.22mm 坪量186g/m ²	ホワイト / 1000シート	30,250円 (30.3円)
42133	標準厚さ0.24mm 坪量186g/m ²	クリーム / 1000シート	32,670円 (32.7円)
32121	標準厚さ0.22mm 坪量186g/m ²	ホワイト / 250シート	9,130円 (36.5円)
32133	標準厚さ0.24mm 坪量186g/m ²	クリーム / 250シート	9,680円 (38.7円)

■レーザー (モノクロ・カラー) 専用8面付

コード	仕様	用紙色 / 入数	販売価格 (単価)
42521	標準厚さ0.195mm 坪量186g/m ²	ホワイト / 1000シート	26,840円 (26.8円)
42522	標準厚さ0.195mm 坪量186g/m ²	クリーム / 1000シート	26,840円 (26.8円)
32521	標準厚さ0.195mm 坪量186g/m ²	ホワイト / 250シート	7,920円 (31.7円)
32522	標準厚さ0.195mm 坪量186g/m ²	クリーム / 250シート	7,920円 (31.7円)

※他にも多数の商品を取り揃えております

■ご注文方法

インターネットから：ソフトウェア オンラインショップ <https://softwave-shop.com>

FAXから：「消耗品注文書」にご記入の上、03-5693-7188 へ

※サプライ品は基本的に当社3営業日以内の出荷です

Soft Wave

株式会社 ソフトウェーブ

〒133-0056 東京都江戸川区南小岩4-9-15 アルテールYS 1階

TEL : 03-5693-7151 / FAX : 03-5693-7188

<https://www.swave.co.jp> mail : cute@swave.co.jp

※本カタログの製品は、改良のため内容および仕様の一部を予告無く変更することがあります
※Windowsは、米国マイクロソフト社の登録商標です
記載されている会社名・製品名は、各社の商標または登録商標です